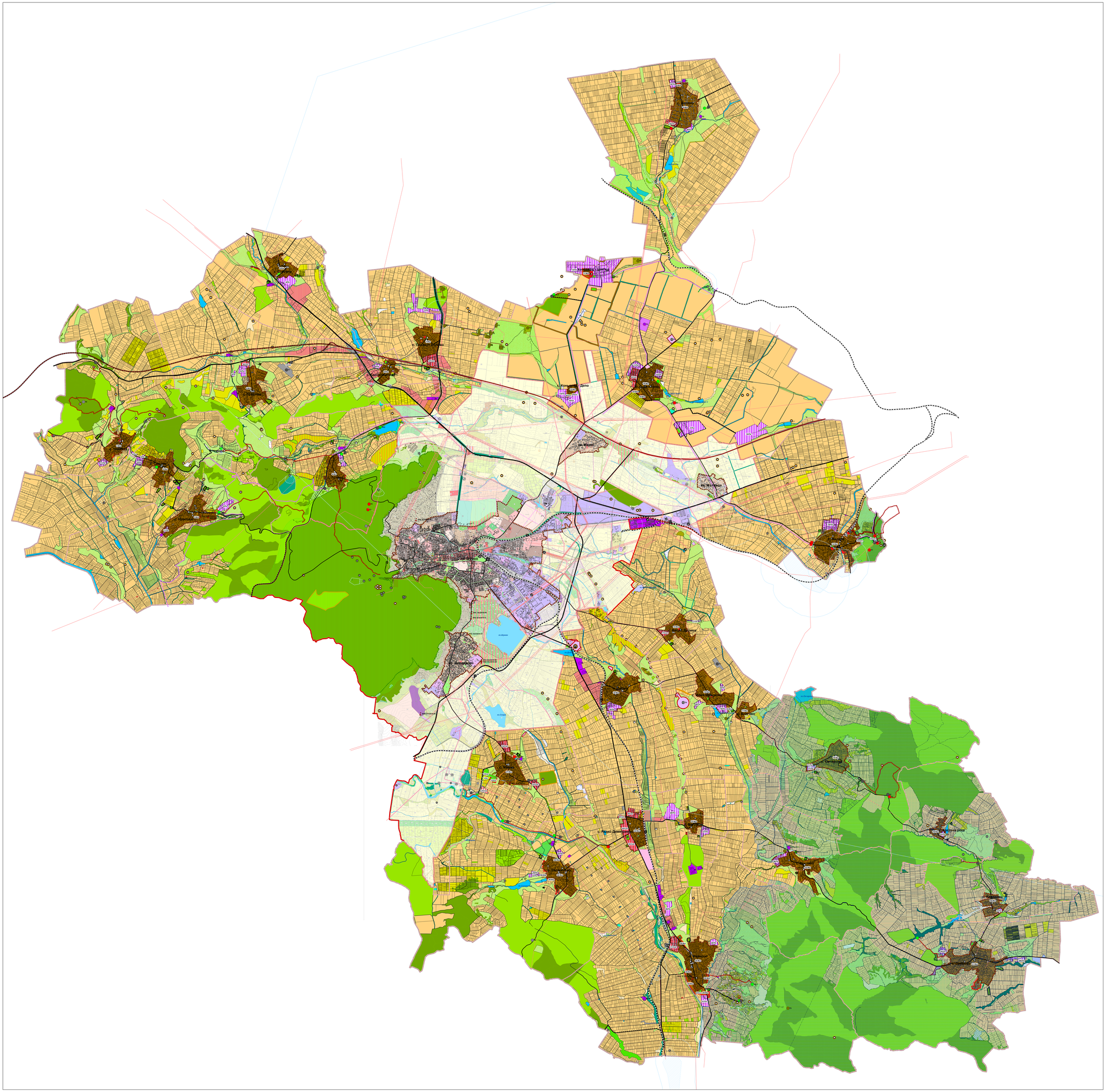
гр.Шумен
с.Никола Козлево
с.Тръстика
с.Ивански
с.Кочово
с.Ново Селище
с.Черенки
с.Нивище
с.Тополовград
с.Ново Паничарево
с.Ново Абрене
с.Ново Кюстендилци
с.Ново Доброславци
с.Ново Гвоздейково
с.Ново Дивдядово
с.Ново Черковна
с.Ново Шарково
с.Ново Ивановци
с.Ново Ивановско
с.Ново Ивановско
с.Ново Ивановско